

Akvakultursøknad SP-2023-000043

SØKNADEN GJELDER

TILLATELSE

Gjelder søknaden eksisterende tillatelser? *

Ja

Velg produksjonsområde

Tillatelser som er søkt klarert:

N-DA-0071

Last opp ett eller flere tilsagn (frivillig)

230322 Samtykkeerklæring LetSea.pdf

2023022 Samtykkeerklæring Biomar.pdf

skann_gehans_2023-03-31-14-30-20.pdf

MAKSIMAL TILLATT BIOMASSE

Ønsket maksimal tillatt biomasse *

3599 tonn

Planlagt produksjon per produksjonssyklus *

5000 tonn

Planlagt fôrforbruk per produksjonssyklus *

5000 tonn

Varighet produksjonssyklus *

20 mnd

Maksimal utfôring per måned *

500 tonn

Behov
for
lokaliteten
*

Se
vedlegg.

Last opp vedlegg *

[LetSea - Beskrivelse av behov for lokaliteter.pdf](#)

AREALPLANER OG VERNETILTAK

Strider tiltaket mot vedtatte
arealplaner? *

Nei

Strider tiltaket mot vernetiltak? *

Nei

LOKALITET

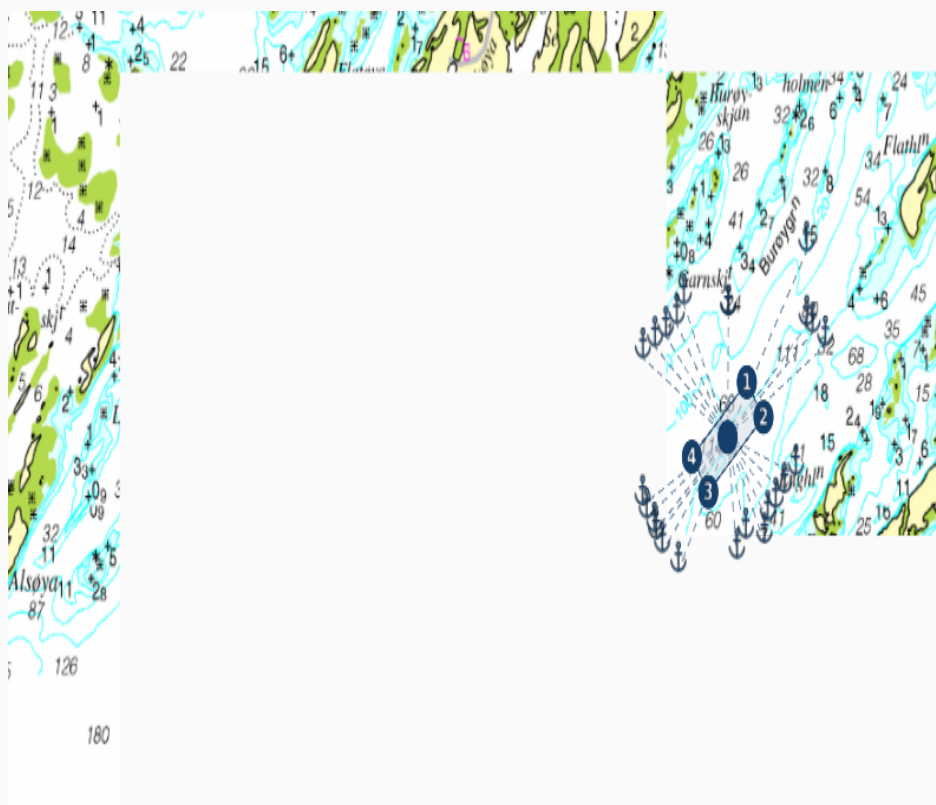

Midtpunkt

66° 6.656' 12° 18.871'

Område

66° 6.782' 12° 19.057'

66° 6.702' 12° 19.217'

66° 6.530' 12° 18.685'

66° 6.611' 12° 18.526'

Ankerpunkter

66° 6.838' 12° 18.055'

66° 6.864' 12° 18.171'

66° 6.888' 12° 18.277'

66° 6.917' 12° 18.381'

66° 6.963' 12° 18.449'

66° 6.936' 12° 18.879'

66° 6.936' 12° 18.879'

66° 7.084' 12° 19.633'

66° 6.914' 12° 19.635'

66° 6.898' 12° 19.692'

66° 6.867' 12° 19.814'

66° 6.570' 12° 19.530'

66° 6.528' 12° 19.420'

66° 6.494' 12° 19.335'

66° 6.464' 12° 19.259'

66° 6.413' 12° 19.227'

66° 6.424' 12° 19.047'

66° 6.376' 12° 18.963'

66° 6.346' 12° 18.397'

66° 6.391' 12° 18.240'

66° 6.422' 12° 18.182'

66° 6.438' 12° 18.165'

66° 6.470' 12° 18.091'

66° 6.499' 12° 18.051'

Anleggsskisse *

Anlegg 2.tif

Anlegg 1.tif

Sv_ Slapøyværet - Fortøyningspunkter.pdf

Plankart *

Anlegget inntegnet i arealplankartet.pdf

Olex-fil med koordinater (frivillig)

6.1.4 Olex Rapport Slapøyværet 19.06.pdf

230215_Slapoyvaeret_anlegg.gz

Skriv inn ønsket lokalitetsnavn *

Slapøyværet

FERDSEL OG SIKKERHET

ANLØP AV FARTØY

Trafikk og påvirkning *

Der er ingen rutegående trafikk i området. Det er heller ikke en hovedlei.

Der det er noen som av stykkgoods og større fartøy som brønnbåter og fôrbåter som går forbi er det fordi de er på vei til en akvakulturlokalitet i nærheten.

MILJØ

FORUNDERSØKELSE

Rapport fra forundersøkelsen *

6.2.1 Forundersøkelse Slappøyværet.pdf

Kartdokumentasjon *

6.2.1 Slappøyværet B-undersøkelse 0618.pdf

Strømmålinger *

6.1.2 SR-M-06518-Slappøyværet0918-ver01.pdf

B-undersøkelser *

6.2.1 Slappøyværet B-undersøkelse 0618.pdf

C-undersøkelser (frivillig)

6.2.1 C LSN Slappøyværet 0618.pdf

Andre vedlegg (frivillig)

Korallutredning Slappøyværet (3289227) LN.pdf

NØTER

Notttype

*

Sylind
erpos
e

Notdybde *

35 meter

Notbehandling *

Greenline6. Ambisjon om autonome vaskeroboter og ikke bruke kobberholdig impregnering.

DYREHELSE OG -VELFERD

METODER OG UTSTYR

Er metoden dokumentert velferdsmessig forsvarlig? *

Ja

Dokumentasjon av velferdskonsekvenser (frivillig)

INTERNKONTROLLSYSTEM

Innholdsfortegnelse internkontrollsystem *

20221124 Internkontrollsystemet LetSea OWS.pdf

Biosikkerhetsplan *

20230214 Biosikkerhetsplan lokalitet Slapøyværet.pdf

Risikovurdering biosikkerhet 49_Risikoscenarier202302140134.pdf

Risikoanalyse for fiskevelferd *

Risikovurdering Fiskehelse og fiskevelferd.xlsx

Beredskapsplan *

Beredskapsplaner og varslingsplaner for LetSea AS utvalg1.pdf

Tilleggsopplysninger (frivillig)

VANNBEHANDLING

Vannbehandling *

20230221 Vannbehandling Slapøyværet.pdf

KONSEKVENsutredning

EGEN VURDERING

Vurdering av vesentlige virkninger *

Det er ingen vesentlige virkninger på miljø og samfunn som ikke er redegjort for gjennom søknaden.

Se vedlegg for kart og avstand til verneområder, elveutløp, fiskeridata, laksefjord. Alle avstander er mer enn 5 km.

Vurdering av vesentlige virkninger *

20230214 Kart verneområder elveutløp
Fiskeridata laksefjord.pdf

KONSEKVENsutredning

Konsekvensutredning (frivillig)

ANDRE OPPLYSNINGER

TILLEGGSINFORMASJON

Tilleggsinformasjon (frivillig)

KONTAKTINFORMASJON

E-postadresse kontaktperson *

ann-kristin@letsea.no

Telefonnummer kontaktperson *

99216906

E-postadresse søker (frivillig)

SAKSBEHANDLINGSGEBYR

Kvittering for betalt gebyr *

Bilag-22.03.2023 15_42_06.pdf

UNNTATT OFFENTLIGHET

Søkers
vurdering
(frivillig)

Søkers vurdering (frivillig)